

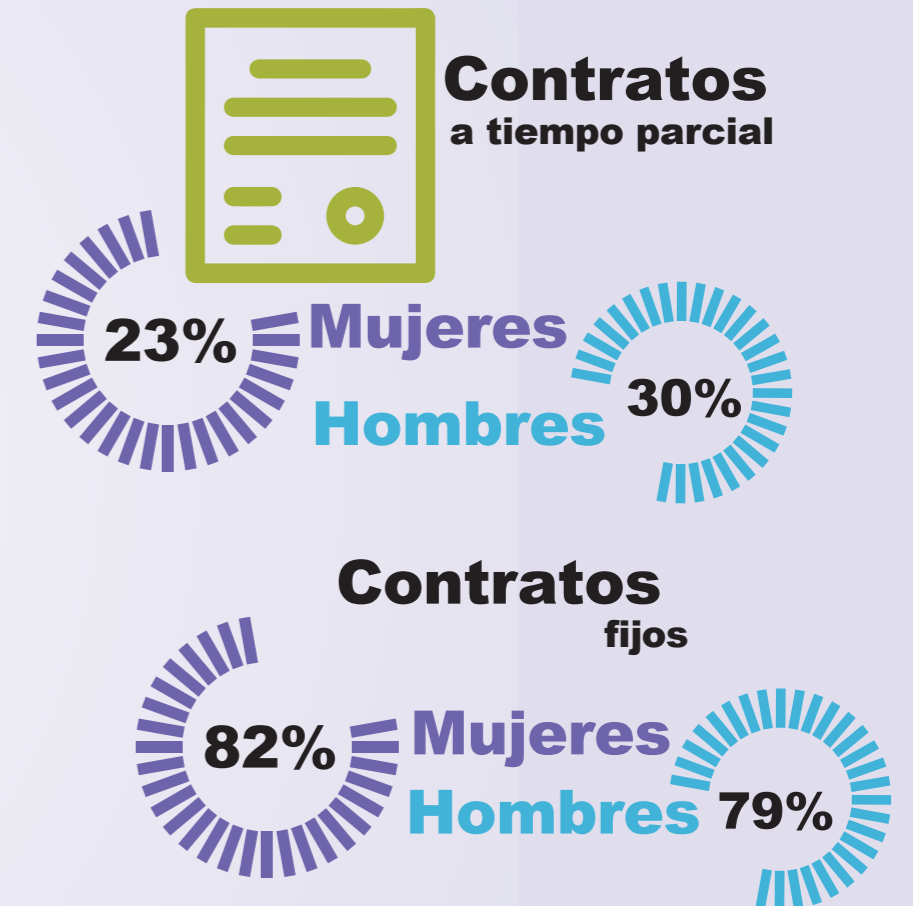

# #MUJERESFHES

DÍA INTERNACIONAL DE LAS MUJERES, 8 DE MARZO

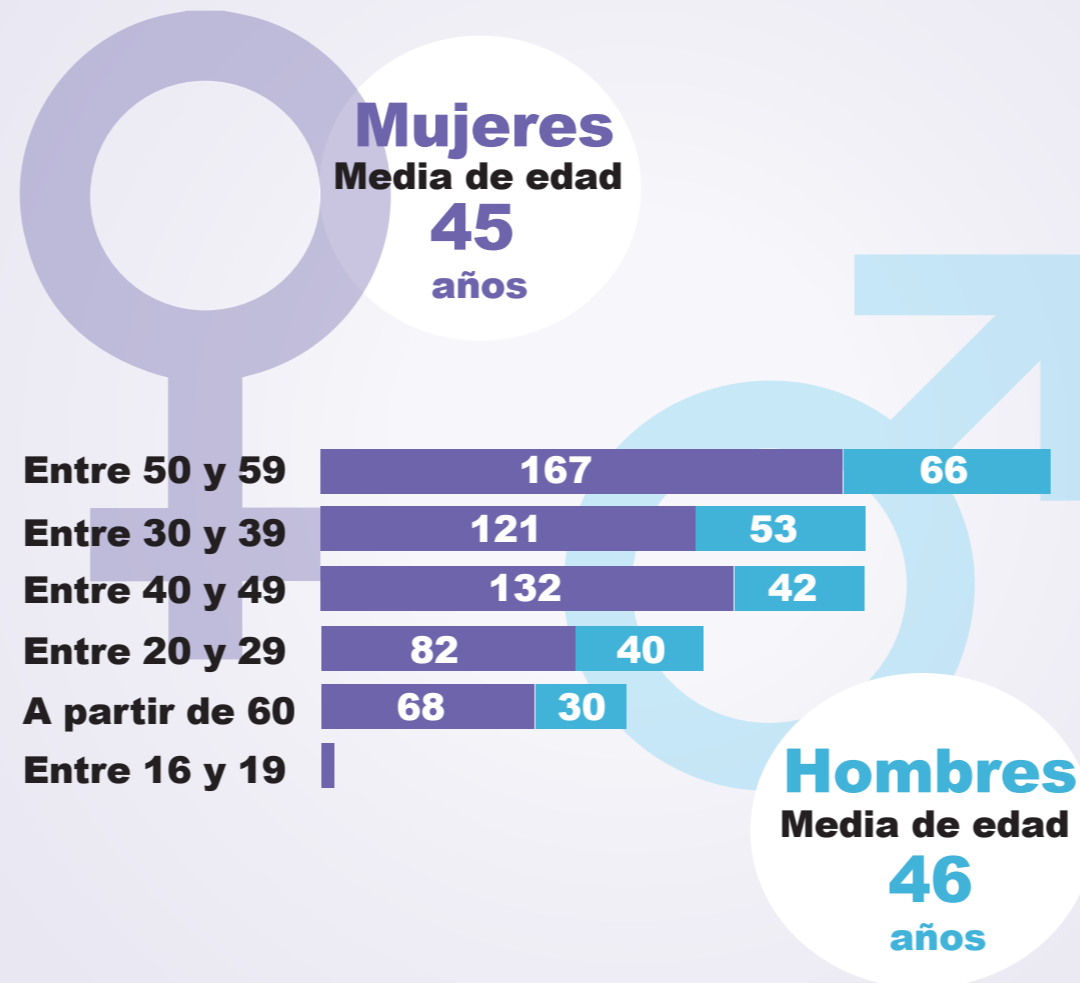
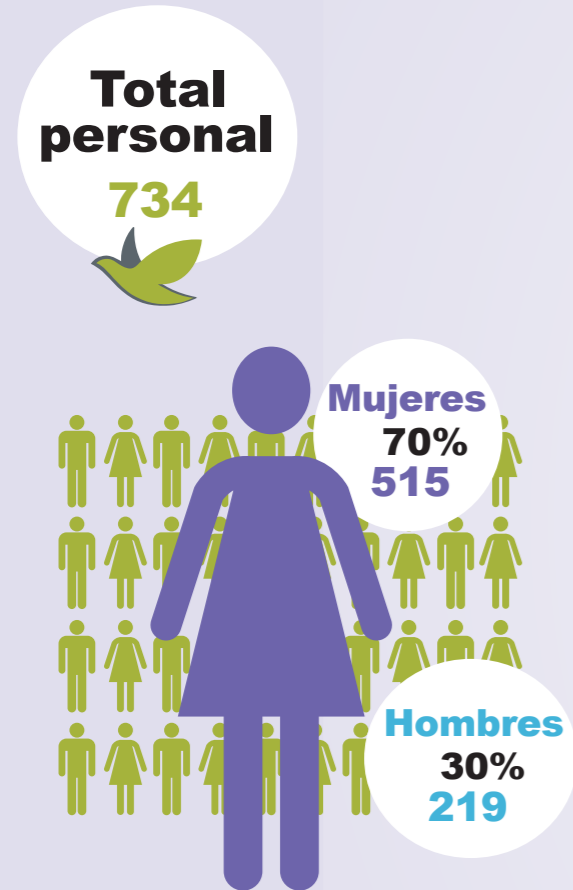

|                                   |  |  |
|-----------------------------------|---|---|
| <b>Equipo directivo</b>           | 50%   | 50%   |
| <b>Comandamientos intermedios</b> | 58%   | 42%   |
| <b>Colectivo médico</b>           | 48%   | 52%   |
| <b>Colectivo enfermería</b>       | 85%   | 15%   |
| <b>Personal no asistencial</b>    | 72%   | 28%   |

La FHES dispone de una Comisión de Igualdad que vela para evitar la discriminación por razón de género



**PLAN DE IGUALDAD**